GOBIERNO DE ESPAÑA · MINISTERIO DE TRANSPORTES Y MOVILIDAD SOSTENIBLE · INSTITUTO GEOGRÁFICO NACIONAL

CIUTADELLA

MTN 25

618-III
(83-48)

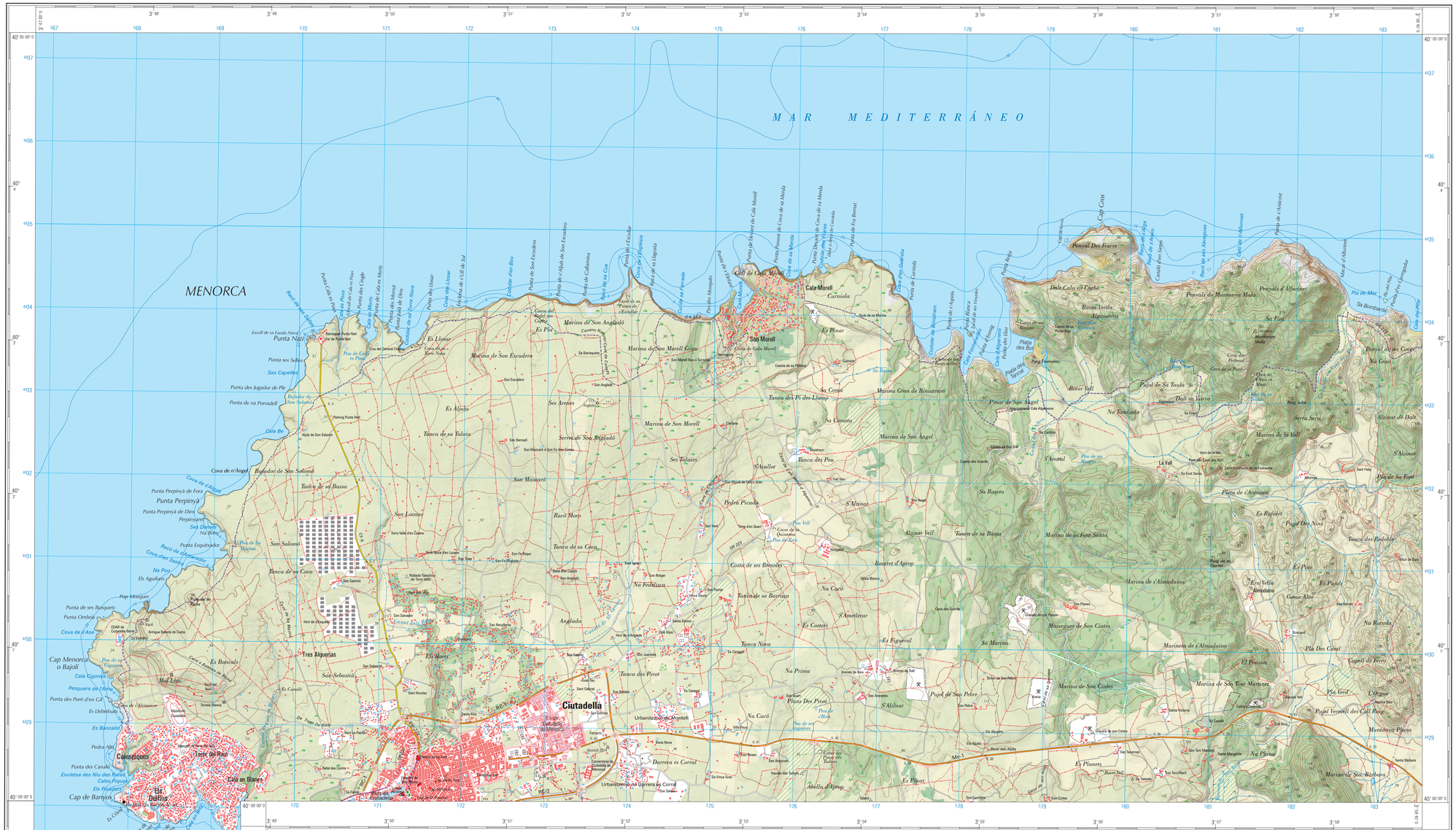
MAR MEDITERRÁNEO
MENORCA
Cala Morell
Son Morell
Ciutadella
Punta Nati
Punta Sa Vaca
Punta Sa Pedrera
Punta Grossa
Punta Negra
Punta Nova
Punta Sa Pedrera